

診療のご案内

診療科目	診療時間	月曜日		火曜日		水曜日		木曜日		金曜日	
		医師名	専門外来	医師名	専門外来	医師名	専門外来	医師名	専門外来	医師名	専門外来
内科 (予約制)	9:00~11:00	松本 都 谷口陽介 蛭子裕輔 吉村一樹 黒木昌寿 黒田 豊 睦好祐子 (第1.3.5) 森 穂波 (第2.4)	消化器内科 循環器内科 脳神経外科 血液内科 糖尿病内科 腎臓内科	野村基子 森田和子 高橋潤一郎 丹治英明 船崎俊介 黒田 豊 黒木昌寿 菅原養厚	呼吸器内科 神経内科 脳神経外科 内分泌・代謝内科 腎臓内科 (CAPD外来) 糖尿病内科 循環器内科	黒田 豊 松本 都 吉田奈々絵 睦好祐子 山名 輝 吉田昌史 三崎柚季子	腎臓内科 消化器内科 循環器内科 腎臓内科 呼吸器内科 糖尿病内科 血液内科	菅原養厚 田中 博 篠田大悟 川上 務 森田和子 黒木昌寿 吉田昌史 玉置雅治	循環器内科 呼吸器内科 糖尿病内科 血液内科	吉田菜々絵 山本 慶 黒木昌寿 井上和男	循環器内科 糖尿病内科 総合診療科
	14:00~16:00	黒田 豊 森 穂波 睦好祐子 川上 務 蛭子裕輔 吉村一樹 黒木昌寿 睦好祐子 (第1.3.5) 森 穂波 (第2.4)	腎臓内科 呼吸器内科 脳神経外科	野村基子 船崎俊介	肺腫2次 内分泌・代謝内科	吉田奈々絵 齊藤一美 森 穂波 木本瑞穂	循環器内科 消化器内科 腎臓内科 糖尿病内科	菅原養厚 田中 博 篠田大悟 森田和子	循環器内科 呼吸器内科	松本 都 森 穂波 黒木昌寿 山本 慶 山下博史	消化器内科 腎臓内科 糖尿病内科 循環器内科 神経内科
初診外来	9:00~11:00	黒木昌寿 睦好祐子 (第1.3.5) 森 穂波 (第2.4)	初診外来	菅原養厚	初診外来	黒田 豊 三崎柚季子	初診外来	玉置雅治 川上 務 黒木昌寿	初診外来	井上和男 吉田菜々絵	初診外来
小児科	9:00~11:00	中村明夫 加賀文彩 百村芽波	小児科一般	中村明夫 加賀文彩 笠神崇平	小児科一般	中村明夫 加賀文彩 百村芽波	小児科一般	中村明夫 加賀文彩 百村芽波	小児科一般	中村明夫 加賀文彩 笠神崇平	小児科一般
	15:00~16:00 予約制	中村明夫 加賀文彩 百村芽波	小児科一般	中村明夫 加賀文彩 笠神崇平	小児科一般	中村明夫 加賀文彩 笠神崇平	小児科一般	中村明夫 加賀文彩 笠神崇平	小児科一般	中村明夫 加賀文彩 笠神崇平	小児科一般
	15:00~16:30 予約制					中村明夫 臨床発達 心理士	生活習慣病 カウンセリング (第1,3)			星尾英紀	小児神経 (第3週)
	予約制	予防接種 (13:30~14:30)		乳幼児健診 (13:30~14:30)		乳幼児健診 (13:30~14:30)		予防接種 (13:30~14:30)		乳幼児健診 (13:30~14:30)	
外科	9:00~11:00	植松武史 塩川洋之	消化器・ 外科一般	神宮和彦 酒井隆光	消化器・ 外科一般	塩川洋之 木村和孝	消化器・ 外科一般	植松武史 神宮和彦	消化器・ 外科一般	木村和孝 酒井隆光	消化器・ 乳腺外科
整形外科	9:00~11:00	浅沼和生	整形外科一般	池田 亮	整形外科一般	藤井英紀 寺山恭史 (第2,4)	整形外科一般	平沼浩一 矢作 宏	整形外科一般	西沢哲郎 矢作 宏	整形外科一般
	14:00~15:00	浅沼和生	整形外科一般	池田 亮	整形外科一般	藤井英紀 寺山恭史 (第2,4)	整形外科一般	平沼浩一 矢作 宏	整形外科一般	西沢哲郎 矢作 宏	整形外科一般
皮膚科	9:00~11:00	山田朋子	皮膚科一般	竹下雅子	皮膚科一般	山田朋子	皮膚科一般	山田朋子	皮膚科一般	竹下雅子	皮膚科一般
	14:00~15:30	山田朋子	皮膚科一般			竹下雅子	皮膚科一般	竹下雅子	皮膚科一般	山田朋子	皮膚科一般
泌尿器科	9:00~11:00	前田重孝 中條 洋	泌尿器科全般	交代制 中條 洋	泌尿器科全般	前田重孝 中條 洋	泌尿器科全般	倉内崇至 前田重孝	泌尿器科全般	倉内崇至 中條 洋	泌尿器科全般
婦人科 (予約制)	10:00~11:00 金曜13:30まで	入江佑子	婦人科			佐原友妃子	婦人科 (10:00~13:30)	清水孝郎	婦人科	清水孝郎	婦人科
	14:00~16:00	入江佑子	婦人科 (13:30~15:00)	清水孝郎	婦人科	清水孝郎	婦人科	西林 学	婦人科 (14:00~15:30)	今野 良	婦人科 (14:30~16:00)
眼科	9:00~11:00	小池信行 小林未奈	眼科一般	小池信行 小林未奈	眼科一般	小池信行	眼科一般	小林未奈	眼科一般	小池信行 小林未奈	眼科一般
耳鼻咽喉科	9:00~11:30	山本大喜 松澤真吾 (交代制)	耳鼻咽喉科 一般	吉田尚弘	耳鼻咽喉科 一般	山本大喜 窪田 和 (交代制)	耳鼻咽喉科 一般	松澤真吾 江洲欣彦 (交代制)	耳鼻咽喉科 一般	石井健太	耳鼻咽喉科 一般
	13:30~15:30	山本大喜 松澤真吾 (交代制)	耳鼻咽喉科 一般	吉田尚弘	耳鼻咽喉科 一般	山本大喜 窪田 和 (交代制)	耳鼻咽喉科 一般	松澤真吾 江洲欣彦 (交代制)	耳鼻咽喉科 一般	石井健太	耳鼻咽喉科 一般
放射線科 (予約制)	9:00~11:00	加藤さくら	画像診断	加藤さくら	画像診断	加藤さくら	画像診断	加藤さくら	画像診断		
	14:00~16:00	MRI・CT予約制		MRI・CT予約制		MRI・CT予約制		MRI・CT予約制			
口腔外科 (予約制)	9:00~11:30 (初診~11:00)	鈴木 茂 林 勝彦	口腔外科全般	鈴木 茂 加藤友莉奈	口腔外科全般	鈴木 茂 高山岳志	口腔外科全般	鈴木 茂 桐原有里	口腔外科全般	鈴木 茂 押岡弘子	口腔外科全般
	13:30~16:00	鈴木 茂 林 勝彦 (第3代診)	口腔外科全般	鈴木 茂 加藤友莉奈	口腔外科全般					鈴木 茂 押岡弘子	口腔外科全般

* 検査・診療予約は、地域医療連携室まで電話かFAXにてご連絡ください。(受付時間8:30~17:00)(土日祝日休み)
 * 時間外診療は、日当直医師に取り次ぎ、出来る限り対処させていただきますが、専門医がいない場合は、お受け出来ない場合もありますのでご了承ください。
 * 放射線科CT、MRI検査予約は17時から19時までには放射線科当直者が対応します。救急対応中でお受けできない場合がありますのでご了承下さい。
 * 常勤医師名には黄色のラインを付けています。

掲載内容についてのご相談・ご質問は、下記までご連絡ください。

さいたま北部医療センター 地域医療連携室 TEL. 048-653-7858 (直通) FAX. 048-613-3925

きたまち

vol. 12
KITAMACHI

- INDEX
- 01 ■ 病院代表者より ■ 管理者ごあいさつ
 - 02 ■ 医師のご紹介
 - 03 ■ 連携医療機関のご紹介 シマツ内科医院 嶋津 裕 院長
 - 04 ■ 診療担当医表

独立行政法人 地域医療機能推進機構
Japan Community Health care Organization : JCHO
さいたま北部医療センター
Saitama Northern Medical Center

病院代表者より

Saitama Northern Medical Center

JCHOさいたま
北部医療センター
院長補佐

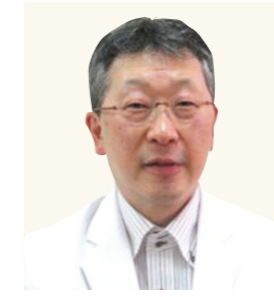

中條 洋

診療科 泌尿器科
出身大学 東京慈恵会
医科大学
卒業年 昭和62年

新病院が開院し早くも半年が経ちました。開院に間に合わなかった患者さん呼込、自動会計システムなども稼働させることができました。来年には電子カルテ移行、病棟フルオープンが予定されており準備しているところです。また様々な方からいただいたご意見を参考に、院内表示の変更、駐車場料金改定、自転車駐車場の改修など毎日改善に取り組んでいます。しかしながら皆様にご満足いただける状態には至っていないと感じています。1点目は待ち時間です。想定より多くの患者さんが来院し待ち時間が長くなっています。当院は紹介状をお持ちの患者さんを優先的に診療

管理者ごあいさつ

Saitama Northern Medical Center

消化器内科医長

齊藤 一美



診療科 消化器内科
出身大学 防衛医科大学
卒業年 平成10年

新病院となりご紹介頂く患者さんも増加しております。現在は内視鏡学会専門医である非常勤医4名と当院外科医と協力して内視鏡検査及び治療にあたっております。

するという方針で、患者さん向けにもそのように院内掲示しています。しかし病院自体電子カルテでの開院を想定した作りになっており、紙カルテ準備、運搬にかなりの時間がかかります。ご予約いただいていない場合、その分待ち時間が長くなってしまいます。ご紹介いただく際にはぜひご予約ください。診察の予約に関しては、患者さん自身が電話をかけるのも大丈夫です。〇〇医院から△△科へ受診するように紹介状をもらったと話すようにお伝えください。電話は地域医療連携室直通電話(048-653-7858)にかけていただくと繋がりやすいです。ぜひよろしくお願ひします。2点目は救急応需対応です。近隣ご開業の先生方からの救急診療依頼には100%応えるという方針ですが、残念ながら現時点で達成できていません。現在お引き受けできなかった事例が発生した際に全て原因調査を行い改善策を少しずつ講じております。3点目は接遇です。これは常に教育していかなければなりません。これらだけでなくまだまだ課題が多いです。先生方にもお気づきになられた点がございましたらぜひご連絡ください。いただいたご意見を参考にさらなる改善を図りご満足いただける病院に近づけていきたいと思ひます。今後ともよろしくお願ひいたします。

新病院では最新の経鼻内視鏡スコープを新規で3本導入、大腸内視鏡スコープも最新型を導入し患者さん出来る限り苦痛のない内視鏡検査を受けていただくよう努めております。内視鏡検査の際は患者さん1人に看護師1人が検査開始から終了まで介助し検査時の苦痛や不安の除去、軽減に努め安心して検査を受けていただけるようスタッフ一同連携して取り組んでおります。検査増加に伴い検査のご予約が取れにくくなる事もあります。できる限りご要望に応じるべく努力していきたいと考えておりますので、至急の場合は地域医療連携室にお申し付けください。今後ともスタッフ一同「やさしい内視鏡検査」を目指して頑張りますので、ご指導ご鞭撻の程よろしくお願ひいたします。

ニューフェイス Dr. 紹介

新しくさいたま北部医療センターに勤務しているドクターを紹介いたします。

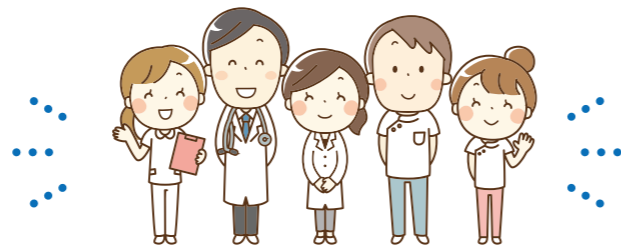

皮膚科医長 竹下 雅子 診療科 皮膚科 出身大学 金沢大学 卒業年 平成10年



今年の4月より自治医科大学附属さいたま医療センターより派遣させていただき事になりました竹下と申します。私自身は代謝内科の経験から、フットケアに興味があって皮膚科を選択しました。

当科は外来で診療可能な一般的な皮膚疾患の他に、入院治療を必要とする帯状疱疹や蜂窩織炎などの急性感染症、慢性に経過する皮膚潰瘍や水泡症などを取り扱っています。また皮膚腫瘍切除などの小手術も行っております。全身型紫外線治療器(Narrow Band UVB)があり、日本皮膚科学会の生物学的製剤の治療施設に認定されております。

しかしながら新病院となり、現在受けている治療法で良いのか、原因を知りたい、他の治療法の選択肢を聞きたいという患者様が多くなっており、外来の待ち時間が長くなりご迷惑をお掛けしております。

今後も地域の皆様や先生方のお役に立てるよう日々精進する所存ですので、変わらぬご指導ご鞭撻を賜りたく、何卒よろしくお願い申し上げます。

腎臓内科医師 睦好 祐子 診療科 腎臓内科 出身大学 新潟大学 卒業年 平成26年



腎臓内科の睦好祐子です。埼玉県さいたま市で生まれ育ち、新潟大学を卒業後、川口市立医療センターで初期研修を行い、自治医科大学附属さいたま医療センター腎臓内科に入局しました。昨年1年間は透析のアクセスおよび腎移植を勉強しに高崎市の日高病院で研修しておりました。地域を担う病院の力になれるよう頑張ってお参りますので、御指導を頂けますと幸いです。よろしくお願い致します。

眼科医師 小林 未奈 診療科 眼科 出身大学 防衛医科大学 卒業年 平成25年



自治医科大学附属さいたま医療センター眼科より派遣させていただき事となりました、小林と申します。2019年5月より、眼科は小池副院長と2人体制の診療となります。

この改元をはじめとし、刻々と変化していく世の中で、医療を取り巻く環境も変わざるを得ない状況になりつつあることを肌で感じるようになりました。しかし、時代の変化に対応していくための唯一絶対の正解はなく、常に考えながら行動していくしかありません。

新病院開院というターニングポイントを機会に「質と満足度の高い医療」というバリューをいかに提供していくか、そのためにはどのようなマネジメントをしていけば良いのかを組織の一員として考え、実践していきたいと存じております。どうぞ宜しくお願いいたします。

Saitama Northern Medical Center

連携医療機関のご紹介



vol.02

嶋津 裕 院長

シマヅ内科医院

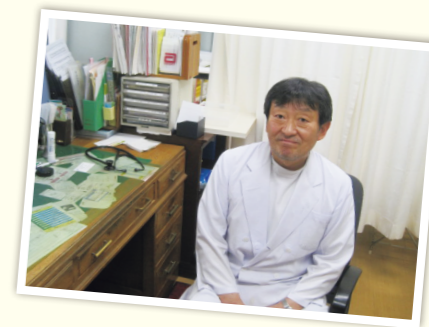

【住 所】 埼玉県さいたま市北区東大成町2-79-2

【T E L】 048-663-2944

【診療科目】 内科・消化器内科

診療時間	曜日	月	火	水	木	金	土	日祝
9:00~12:00		●	●	●	●	●	●	-
16:00~18:00		●	●	●	-	●	-	-

この度、さいたま北部医療センターと協力医療機関として連携協定を締結していただきました、シマヅ内科医院 院長の嶋津 裕先生へ日頃の感謝の気持ちを込めてインタビューをさせていただきました。

① 診療案内について

東武野田線「北大宮駅」から徒歩12分

内科、消化器内科を標榜しており、一般的な内科疾患から肝臓がん、胃がんなどの検査まで対応しています。特に肝臓疾患の治療に注力しており、B型肝炎やC型肝炎をはじめ、自己免疫性肝炎や脂肪肝など幅広く対応しております。

② アピールポイントについて

当院では、生活習慣病の患者さんに対して、できる限り食事や運動といった生活習慣の改善から治療を行っております。お薬を処方する際には「本当に必要なか」を見極め、判断するようにしております。

また肝臓がんを発生させる要因である、B型肝炎やC型肝炎など肝臓疾患の治療にも力を入れています。まずは根源であるウイルスが潜んでいないかを検査をし、ウイルスの存在確認後はC型肝炎とB型肝炎に合わせて薬物療法を行っております。

③ さいたま北部医療センターをどの様な時に、ご利用して頂いておりますか？

緊急時に、ご紹介をする事が多いです。

次にCT、MRI、内視鏡検査などもお願いしており、適切な情報を頂く事ができ全幅の信頼をしております。

最近は循環器内科へのご紹介も増えております。

④ 新病院に移行して今後のさいたま北部医療センターへ期待していることが有ればご教授ください。

今まで通り、紹介患者さんを快く受けて頂けたらと思います。

もともとさいたま北部医療センターの消化器内科は頼りになります、そして外科の診療体制も良くなりました。循環器内科の診療体制も益々、良くなっていくのでないでしょうか。

益々のご発展を願っております。